



NUOVO CATASTO EDILIZIO URBANO

(R. DECRETO-LEGGI 12 APRILE 1926, N. 412)

Planimetria dell'immobile situato nel Comune di MILANO Via PIATTI

Ditta Soc. Seapl. MACITRE con sede a Genova

Allegata alla dichiarazione presentata all'Ufficio Tecnico Erariale di MILANO

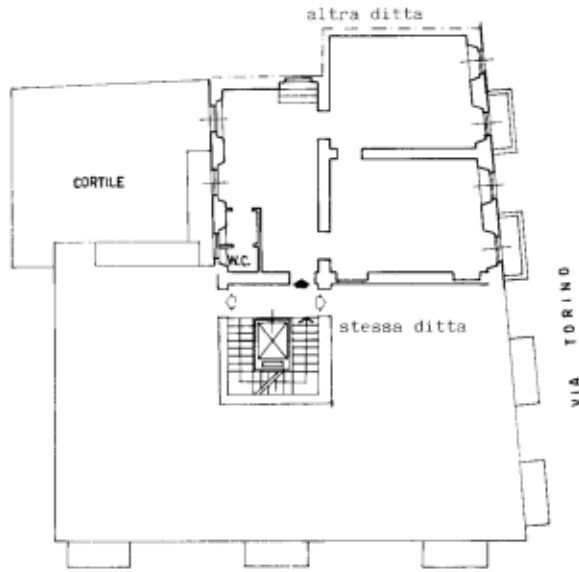

VIA PIATTI

PIANTA PIANO SECONDO H.395

ORIENTAMENTO



SCALA DI 1. 200

SPAZIO RISERVATO PER LE ANNOTAZIONI D'UFFICIO

DATA
PROT. N°

10 metri